

**Agenzia del Territorio
CATASTO FABBRICATI
Ufficio Provinciale di
Milano**

Dichiarazione protocollo n. MI1011656 del 03/11/2009

Planimetria di u.i.u. in Comune di Carnate

Via Dante Alighieri

oiv. 15

Identificativi Catastali:

Sezione:

Foglio: 6

Particella: 44

Subalterno: 2

Compilata da:
Mannurita Francesco

Iscritto all'albo:
Geometri

Prov. Monza e Brianza

N. 2

Scheda n. 1

Scala 1:200

**Piano Secondo
H=3.00**

Catasto dei Fabbricati - Situazione al 04/03/2014 - Comune di CARNATE(B798) - < Foglio: 6 Particella: 44 - Subalterno 2 >
VIA DANTE n. 15 piano: 2;

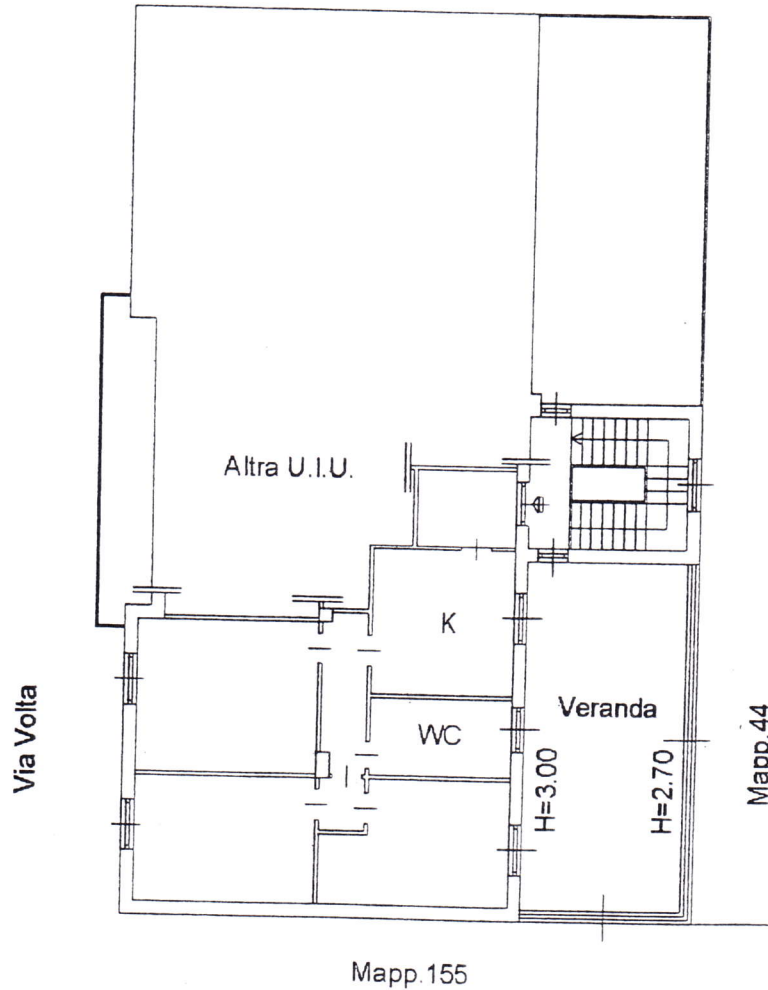

Orientamento

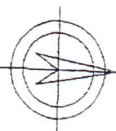

Ultima Planimetria in atti

Data: 04/03/2014 - n. MI0101554 - Richiedente MANDELLI GIOVANNI

Tot. schede: 1 - Formato di acq.: A4(210x297) - Fatt. di scala: 1:1